interweb

Gerado a 15/11/2026 00:26

BASE DE CONHECIMENTO · DOCUMENTO PÚBLICO

Precisa de um VPS para o n8n? O que um plano partilhado não consegue fazer

Instalar e manter o n8n

CÓDIGO	VERSÃO	PAÍS · IDIOMA
RLX-AO-KB-890	v2026.10.18	Angola · Português

Interweb Angola
RLX Angola, Lda. · Grupo RLX Holdings
NIF 500 260 5724 · Matrícula 26464-25/250724

https://www.meu.interweb.ao/knowledgebase/890

Precisa de um VPS para o n8n? O que um plano partilhado não consegue fazer

Instalar e manter o n8n · Criado em **10 de outubro de 2026** · Atualizado em **18 de outubro de 2026** · 3 min de leitura

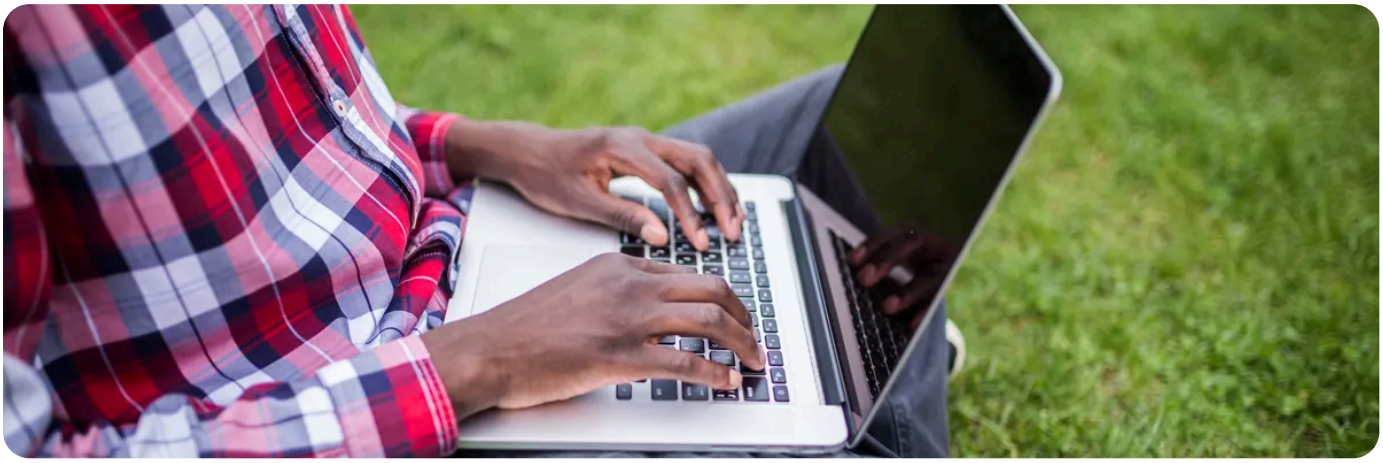

Sim, para correr o n8n no seu próprio servidor precisa de um VPS (ou de um servidor dedicado), com acesso root. Num plano partilhado de hospedagem não é possível, e também não faria sentido: o n8n tem de estar sempre ligado, e um plano partilhado não foi feito para isso.

O que falta a um plano partilhado

O que o n8n pede	Plano partilhado	VPS com root
Docker e Docker Compose, o caminho que a documentação do projecto recomenda	Não existe, nem é possível instalar.	Instala-se com acesso root.
Um processo sempre vivo, para os agendamentos e os webhooks	Os processos têm limites e podem ser parados quando não há pedidos.	O contentor fica a correr e reinicia sozinho.
Escolher o sistema, abrir portas, pôr um proxy com HTTPS	Não há acesso a isso.	Tudo é seu: ver **primeiros passos com o VPS**.
Memória para fluxos que movem muitos dados	Há limites de memória e de processos.	A memória do plano é toda sua.

Pode objectar que o cPanel tem Node.js, e o n8n é feito em Node.js. É verdade, mas o «Setup Node.js App» serve para sites e pequenas aplicações que respondem a pedidos, geridas pelo Passenger. Um n8n precisa de correr em permanência, com a sua própria base de dados, e de ser actualizado como um serviço. Os limites do plano partilhado estão em **os limites de que ninguém fala**.

Que máquina escolher

1. **Parta de um plano pequeno.** Segundo guias de terceiros e a documentação do projecto, como ponto de partida chega 1 vCPU com 1 GB de RAM para começar, e 2 vCPU com 2 GB é mais confortável. Confirme na documentação actual do n8n, que muda com as versões.

2. **Veja o que cada plano tem** em **Servidor VPS em Angola** e, se quiser mais folga, em **Servidores Cloud**. Os valores estão nessas páginas, não neste artigo.

3. **Escolha o Ubuntu** se não tiver preferência, porque é o sistema com mais documentação. Veja **que sistema operativo escolher**.

4. **Cresça quando for preciso.** Os fluxos que processam muitos dados são o que mais consome. Se faltar memória, veja **as causas**, antes de mudar de plano.

E se não quiser administrar um servidor

Há duas saídas honestas. A primeira é o **serviço hospedado do próprio projecto n8n**: não tem de instalar nada, mas é um serviço dele, com as condições dele, e não é um produto da Interweb. A segunda é perguntar se precisa mesmo do n8n: para tarefas simples e agendadas, uma **tarefa cron** no cPanel resolve, como em **tarefas cron: para que servem e como criar uma**.

Um VPS não gerido é seu.
Instalar o n8n, mantê-lo actualizado e protegê-lo é trabalho seu. O nosso suporte não instala nem repara o n8n nem qualquer software de terceiros. Veja a **Política de Suporte** e **até onde vai o nosso suporte**.

Já tem um VPS para outra coisa?
Pode juntar o n8n a ele, desde que tenha memória de sobra. Convém que cada serviço fique no seu contentor, como em **uma aplicação com a sua base de dados no Docker Compose**.

RECOMENDADO

Compare os planos e escolha o servidor para o seu n8n.

Ver os servidores VPS →

Nos nossos planos

Para o n8n, os nossos planos VPS (virtualização KVM, acesso total por SSH) começam no VPS1, com 1 vCPU, 2 GB de RAM e 40 GB de NVMe, o que já cumpre o mínimo de 1 vCPU e 1 GB de RAM. Os planos Cloud começam no Cloud1, com 1 vCPU, 2 GB e 25 GB. Para o mais confortável, de 2 vCPU e 2 GB, escolha um degrau acima e confirme a coluna dos vCPU na página do plano, onde cada degrau está listado. A escada vai até ao VPS6 (32 vCPU, 64 GB, 1.280 GB) e ao Cloud6 (32 vCPU, 64 GB, 400 GB). Quanto ao disco, parta do que o plano dá e veja de vez em quando o uso no servidor com `df -h`; quando se aproximar do limite, é altura de subir.

VEJA TAMBÉM

- **Servidor VPS em Angola** →
- **Instalar o n8n com Docker Compose num VPS** →
- **Primeiros passos com o seu VPS** →

interweb

Interweb Angola

RLX Angola, Lda. · Grupo RLX Holdings

NIF	500 260 5724
MATRÍCULA	26464-25/250724
SEDE	Rua Direita do Patriota, Bairro Dangereux Belas, Luanda, Angola
CONTACTOS	info@interweb.ao · +244 942 011 191 · www.interweb.ao
HORÁRIO	2ª. à 6ª. Feira - 08 à 16 Horas Sábado & Domingo - Fechado

Versão online deste documento

RLX-AO-KB-890 · v2026.10.18 · Gerado a 15/11/2026 00:26