interweb

Gerado a 15/11/2026 00:26

BASE DE CONHECIMENTO · DOCUMENTO PÚBLICO

Cópias de segurança de um VPS: instantâneos ou ficheiros

Fazer cópias de segurança

CÓDIGO	VERSÃO	PAÍS · IDIOMA
RLX-AO-KB-804	v2026.10.28	Angola · Português

Interweb Angola
RLX Angola, Lda. · Grupo RLX Holdings
NIF 500 260 5724 · Matrícula 26464-25/250724

https://www.meu.interweb.ao/knowledgebase/804

Cópias de segurança de um VPS: instantâneos ou ficheiros

Fazer cópias de segurança · Criado em **10 de outubro de 2026** · Atualizado em **28 de outubro de 2026** · 3 min de leitura

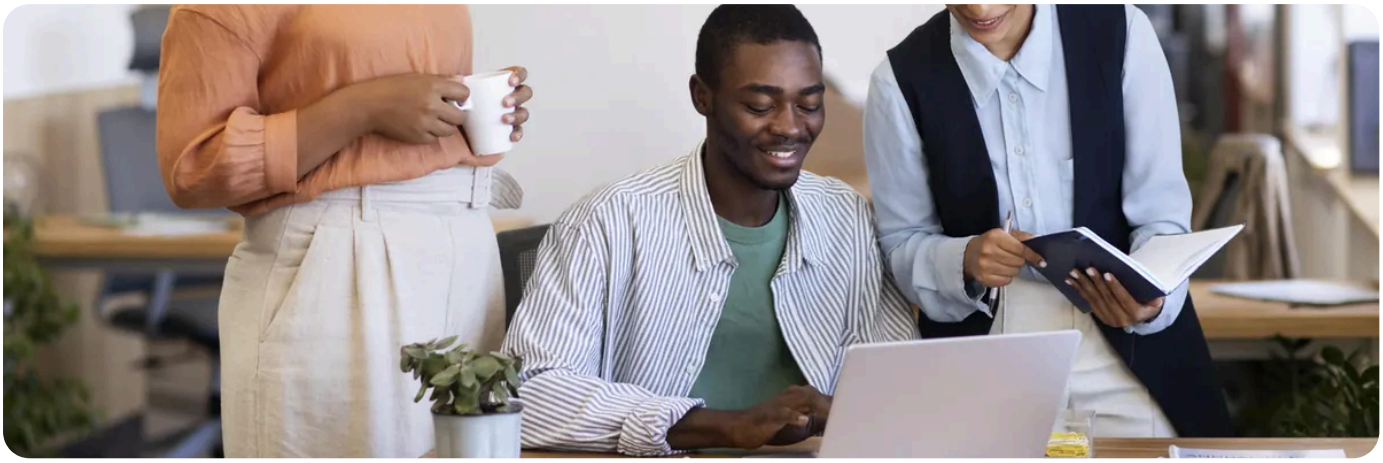

Num VPS **não gerido**, as cópias são trabalho seu, a não ser que o seu plano diga outra coisa. O que dissemos de uma cópia diária e das 30 cópias aplica-se às contas de hospedagem partilhada, e não deve ser dado como garantido num VPS. Veja o que o seu plano inclui na página do **servidor VPS em Angola** e no seu serviço no Meu Interweb, e, se não estiver lá escrito, parta do princípio de que **não tem cópia nenhuma**.

Instantâneo ou ficheiros

	Instantâneo do disco	Cópia de ficheiros
O que é	Uma imagem do disco inteiro num momento.	As pastas e as bases que escolher, copiadas para outro sítio.
Repor	Tudo de uma vez, o sistema incluído.	Instala-se um servidor novo e repõe-se por cima.
Ponto fraco	Se for tirado com a base de dados a gravar, pode apanhá-la a meio. E fica normalmente ao lado do servidor.	Dá trabalho montar e é preciso testar a reposição.
Disponível?	Só se o seu plano o oferecer. Não presuma.	Sempre, tem root.

A regra que vale para os dois: **a cópia tem de ficar noutro sítio**, fora do disco do VPS. Uma cópia no mesmo disco perde-se com ele.

Cópia de ficheiros, o mínimo que funciona

1. **Liste o que importa:** a configuração em `/etc`, a pasta do site ou da aplicação, as bases de dados, e os volumes de dados se usa Docker.

2. **Exporte as bases** primeiro. Uma cópia da pasta da base com o serviço a trabalhar não é fiável. Para o MySQL ou MariaDB, `mysqldump --single-transaction --all-databases > todas.sql`. Para o PostgreSQL, `pg_dumpall`. Veja **copiar com mysqldump e pg_dump, e repor**.

3. **Junte tudo num arquivo:** `tar -czf /root/copia.tar.gz /etc /var/www` (troque as pastas pelas suas).

4. **Envie-o para fora do servidor.** O `rsync -avz` por SSH para outro computador ou servidor faz isto bem; só envia o que mudou nas vezes seguintes.

5. **Agende-o** com uma tarefa cron e guarde um registo do que correu. Veja **tarefas agendadas** e **cópias automáticas da sua aplicação**.

6. **Teste a reposição** num servidor de ensaio. Uma cópia que nunca foi reposta é uma esperança, não uma cópia.

Contentores e volumes.
Se a sua aplicação corre em Docker, a cópia tem de incluir os **volumes** onde ficam os dados, e a base de dados deve ser exportada, não copiada a quente. Para o n8n e a Evolution API há guias próprios: **cópias do n8n** e **actualizar e copiar a Evolution API**. E o disco cheio de imagens e de registos tira-lhe espaço: **Docker a encher o disco**.

As chaves e as senhas também são parte da cópia.
Uma cópia da base de dados sem a chave que a cifra, ou os certificados, pode não servir de nada. Guarde-as à parte, num sítio seguro.

Quem é responsável pelo quê
num VPS não gerido está em **VPS gerido ou não gerido** e em **até onde vai o nosso suporte**. Os primeiros passos de segurança estão em **manter o VPS seguro**.

PRECISA DE AJUDA?

Quer saber o que o seu plano de VPS inclui em matéria de cópias? Pergunte-nos, com o nome do serviço.

Abrir um pedido de suporte →

Onde ver na sua conta

Este artigo não promete instantâneos, cópias, frequência nem retenção para nenhum plano VPS. Enquanto a página do seu plano ou o seu serviço não o disserem, assuma que não há. Onde procurar: a página dos servidores VPS e o seu serviço no Meu Interweb. Se não estiver lá escrito, pergunte-nos num pedido de suporte, indicando o serviço, antes de precisar.

Para dimensionar a sua própria cópia, conte com o disco do plano: o VPS1 tem 40 GB NVMe, até 1.280 GB no VPS6; o Cloud1 tem 25 GB, até 400 GB no Cloud6. Seja qual for o tamanho, guarde a cópia fora desse disco.

VEJA TAMBÉM

- **Cópias automáticas da sua aplicação: cron e mysqldump**
- **Copiar com mysqldump e pg_dump, e repor a cópia**
- **Primeiros passos com o seu VPS**
- **VPS gerido ou não gerido: quem faz o quê**

interweb

Interweb Angola

RLX Angola, Lda. · Grupo RLX Holdings

NIF	500 260 5724
MATRÍCULA	26464-25/250724
SEDE	Rua Direita do Patriota, Bairro Dangereux Belas, Luanda, Angola
CONTACTOS	info@interweb.ao · +244 942 011 191 · www.interweb.ao
HORÁRIO	2ª. à 6ª. Feira - 08 à 16 Horas Sábado & Domingo - Fechado

Versão online deste documento

RLX-AO-KB-804 · v2026.10.28 · Gerado a 15/11/2026 00:26