interweb

Gerado a 15/11/2026 00:25

BASE DE CONHECIMENTO · DOCUMENTO PÚBLICO

Instalar um tema no WordPress

Conteúdos, temas e plugins

CÓDIGO	VERSÃO	PAÍS · IDIOMA
RLX-AO-KB-572	v2026.09.27	Angola · Português

Interweb Angola
RLX Angola, Lda. · Grupo RLX Holdings
NIF 500 260 5724 · Matrícula 26464-25/250724

https://www.meu.interweb.ao/knowledgebase/572

Instalar um tema no WordPress

Conteúdos, temas e plugins · Criado em **27 de setembro de 2026** · 2 min de leitura

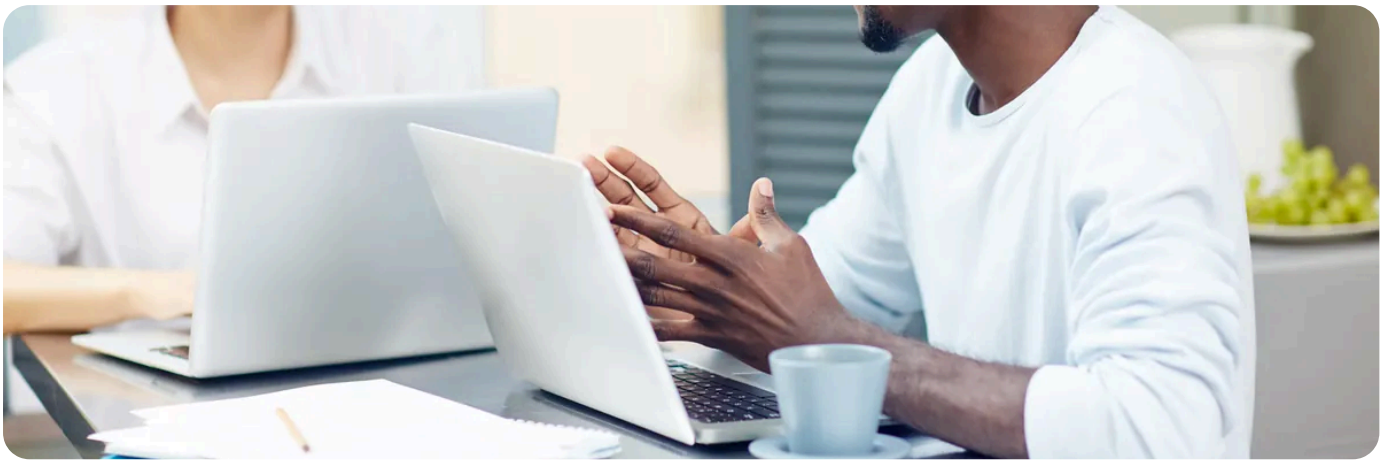

O tema decide como o site se vê: tipos de letra, cores, largura, onde fica o menu, como aparece uma listagem de artigos. O conteúdo é independente dele, e por isso pode experimentar temas à vontade sem perder o que escreveu.

Do directório oficial

1. No painel do WordPress, abra **Aparência** e depois **Temas**.
2. Clique em **Adicionar novo**. Aparecem os temas do directório oficial, com filtros por características.
3. Passe o rato por cima de um tema e use **Pré-visualizar** para ver como ficaria, antes de instalar.
4. Clique em **Instalar**. O tema fica disponível mas o site continua igual.
5. Só depois clique em **Activar**. É esse clique que muda o site.

Instale sem activar, e pré-visualize primeiro.
A pré-visualização mostra-lhe o seu conteúdo dentro do tema novo, que é muito diferente das imagens bonitas da página do tema.

De um ficheiro que lhe deram ou que comprou

1. Guarde o ficheiro `.zip` do tema no computador. Tem de ser o ficheiro do tema, e não o pacote completo com documentação e extras que alguns vendedores entregam.

2. Em **Aparência**, **Temas**, **Adicionar novo**, use **Carregar tema**.

3. Escolha o ficheiro e instale. Se der erro a dizer que falta o ficheiro de estilo, abriu o pacote errado: dentro dele há outro `.zip`, que é o tema.

4. Se o tema pedir plugins que o acompanham, instale-os também. Muitos temas comerciais só ficam iguais à demonstração com esses plugins.

Um tema descarregado de um site de partilhas é um risco a sério.
Temas comerciais redistribuídos de graça levam, com frequência, código escondido que abre o site a quem o pôs lá. Compre ao autor, ou use o directório oficial.

Se o ficheiro for grande e o carregamento falhar a meio, o limite de tamanho do envio é do PHP. Veja **os limites do PHP**. Em alternativa, envie a pasta do tema por FTP para `wp-content/themes`: veja **contas de FTP e o FileZilla**.

Antes de activar, confirme três coisas

Confirme	Porquê
Que há cópia recente	Activar um tema mexe em menus e áreas de *widgets*. Poder voltar atrás vale mais do que qualquer cuidado.
Que o tema é mantido	Veja a data da última actualização. Um tema abandonado acaba por partir com uma versão nova do WordPress.
Que vai poder actualizar	Um tema comprado ao autor recebe actualizações; um tema copiado de outro lado não recebe nenhuma.

Quando estiver pronto para trocar mesmo, o que muda e o que se perde está explicado no artigo sobre trocar de tema.

PRECISA DE AJUDA?

O tema não carrega, ou o site ficou estranho depois de o instalar? Diga-nos qual é.

Abrir um pedido de suporte →

VEJA TAMBÉM

Hospedagem para WordPress →

Criador de sites →

Perguntas frequentes →

interweb

Interweb Angola

RLX Angola, Lda. · Grupo RLX Holdings

NIF	500 260 5724
MATRÍCULA	26464-25/250724
SEDE	Rua Direita do Patriota, Bairro Dangereux Belas, Luanda, Angola
CONTACTOS	info@interweb.ao · +244 942 011 191 · www.interweb.ao
HORÁRIO	2ª. à 6ª. Feira - 08 à 16 Horas Sábado & Domingo - Fechado

RLX-AO-KB-572 · v2026.09.27 · Gerado a 15/11/2026 00:25

Versão online deste documento