interweb

Gerado a 15/11/2026 00:25

BASE DE CONHECIMENTO · DOCUMENTO PÚBLICO

Pôr um domínio no Cloudflare

Cloudflare

CÓDIGO	VERSÃO	PAÍS · IDIOMA
RLX-AO-KB-502	v2026.09.27	Angola · Português

Interweb Angola
RLX Angola, Lda. · Grupo RLX Holdings
NIF 500 260 5724 · Matrícula 26464-25/250724

https://www.meu.interweb.ao/knowledgebase/502

Pôr um domínio no Cloudflare

Cloudflare · Criado em **27 de setembro de 2026** · 4 min de leitura

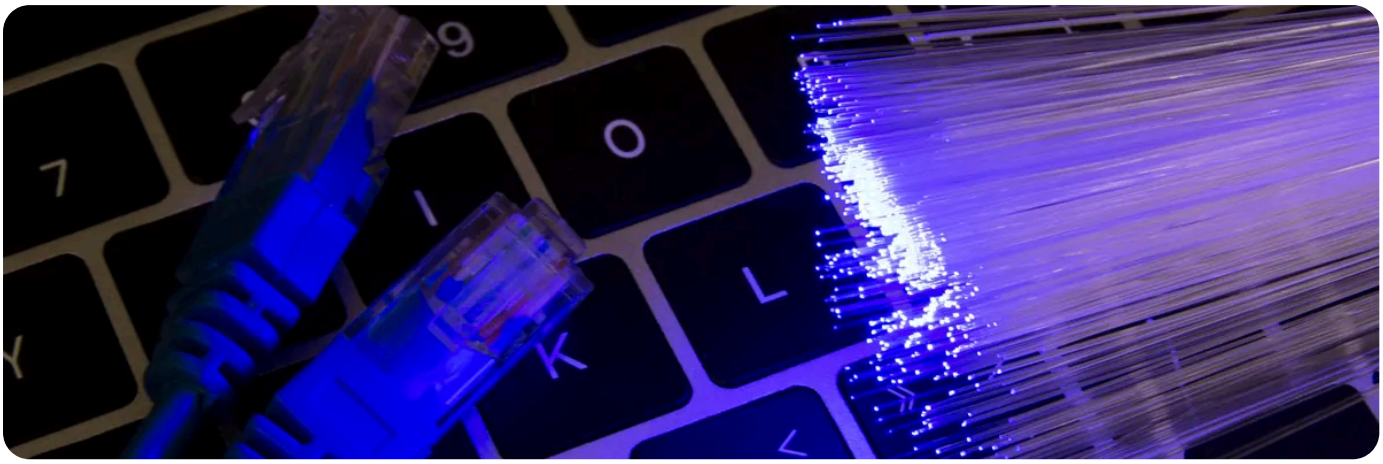

Este é o percurso do princípio ao fim, do lado da **Cloudflare**: criar a conta, acrescentar o domínio, conferir o que ela importou, e pô-la a responder. A preparação que se faz *antes* disto está em **pôr uma CDN à frente do seu site, passo a passo**, e não vale a pena começar sem ela.

> **A conta é sua, não nossa.**
> Não vendemos CDN, não revendemos Cloudflare, e não há no seu painel nenhum botão que faça isto. Abre-se no sítio deles, com o seu e-mail, e o plano gratuito chega para a maioria dos sites.

Os passos, pela ordem certa

1. **Crie a conta** e confirme o endereço de e-mail. Use um e-mail a que tenha acesso a sério e que não esteja no domínio que vai mexer: se o correio parar a meio, ainda precisa de entrar lá.

2. **Acrescente o domínio** escrevendo-o sem o `www` e sem `https`. Escreva o nome como ele está registado.

3. **Escolha o plano gratuito** quando ela perguntar. As opções pagas podem ligar-se depois, se alguma vez fizerem falta.

4. **Deixe-a ler os registos actuais.** Ela consulta o DNS público do seu domínio e traz o que conseguir ver.

5. **Confira a lista, linha a linha**, contra o que tem no Zone Editor do cPanel. É aqui que se perdem registos, e o assunto tem artigo próprio: **levar a zona DNS inteira sem perder registos**.

6. **Decida o encaminhamento registo a registo.** O site passa por ela; o correio, o webmail, o cPanel e o FTP não passam nunca. A tabela está em **Cloudflare: quando ajuda e como ligar**.

7. **Acerte o modo de SSL** antes de mais nada: **activar o SSL sem partir o site**.

8. **Só agora troque os nameservers** no painel de quem registou o domínio.

Os dois nameservers que ela lhe dá

No fim do processo a Cloudflare mostra-lhe **dois nomes**, algo como `algumnome.ns.cloudflare.com`. São esses que substituem os nossos no registador.

O par de nomes é diferente de conta para conta.
Não é um par universal. Conferimos isto em domínios hospedados nos nossos servidores: uns respondem com um par de nomes e outros respondem com um par completamente diferente, porque estão em contas diferentes na Cloudflare. **Use os dois que ela lhe mostrar a si**, e nunca os que vir num tutorial, num vídeo ou neste artigo. Copiar os errados faz o domínio deixar de responder.

Dá para testar antes de arriscar.
Os nameservers dela já respondem pelo seu domínio mal a zona esteja criada, mesmo antes de estarem no registador. Consulte-os directamente e compare as respostas com a sua lista. Se baterem certo, a troca é segura; se faltar alguma coisa, corrige-se sem ninguém dar por nada.

De «pendente» a «activo»

Depois de trocar os nameservers, o domínio fica em espera no painel dela até ela confirmar que a troca chegou ao registo. Ela avisa por e-mail quando ficar activa. Enquanto isso, o site não pára: os nameservers antigos continuam a responder até deixarem de ser consultados. Veja **quanto tempo demora a propagação**.

Se acontecer	O que verificar
Fica pendente muito para além do esperado	Os nameservers foram gravados mesmo? Consulte o domínio e veja o que responde: **como verificar o DNS do domínio**.
Diz que o domínio já existe noutra conta	Alguém já o acrescentou lá antes: um sócio, um programador, uma agência. Tem de sair da conta antiga primeiro.
Não consegue guardar os nameservers no registador	Algumas extensões passam por registos locais e são mais exigentes no formato. Se o domínio é connosco, abra um pedido e nós tratamos.
O site abre mas sem o cadeado	Modo de SSL mal escolhido, ou certificado ainda por emitir. Veja **o cadeado não aparece**.

E depois disto

O caminho continua conforme o seu caso. Se o domínio está registado connosco, veja **o que muda nos nameservers**. Se está noutro fornecedor, veja **quando o domínio está registado noutro sítio**. Para acrescentar subdomínios depois da mudança, veja **criar um subdomínio no Cloudflare**.

PRECISA DE AJUDA?

Quer que confiramos a zona antes de trocar os nameservers? Mande-nos o domínio.

Abrir um pedido de suporte →

VEJA TAMBÉM

- **Registo de domínio** →
- **Transferência de domínio** →
- **Política de Suporte** →

interweb

Interweb Angola

RLX Angola, Lda. · Grupo RLX Holdings

NIF	500 260 5724
MATRÍCULA	26464-25/250724
SEDE	Rua Direita do Patriota, Bairro Dangereux Belas, Luanda, Angola
CONTACTOS	info@interweb.ao · +244 942 011 191 · www.interweb.ao
HORÁRIO	2ª. à 6ª. Feira - 08 à 16 Horas Sábado & Domingo - Fechado

Versão online deste documento

RLX-AO-KB-502 · v2026.09.27 · Gerado a 15/11/2026 00:25