interweb

Gerado a 15/11/2026 00:24

BASE DE CONHECIMENTO · DOCUMENTO PÚBLICO

Preços de domínios: como ler a tabela

Escolher e registar

CÓDIGO	VERSÃO	PAÍS · IDIOMA
RLX-AO-KB-408	v2026.10.22	Angola · Português

Interweb Angola
RLX Angola, Lda. · Grupo RLX Holdings
NIF 500 260 5724 · Matrícula 26464-25/250724

https://www.meu.interweb.ao/knowledgebase/408

Preços de domínios: como ler a tabela

Escolher e registar · Criado em **26 de setembro de 2026** · Atualizado em **22 de outubro de 2026** · 3 min de leitura

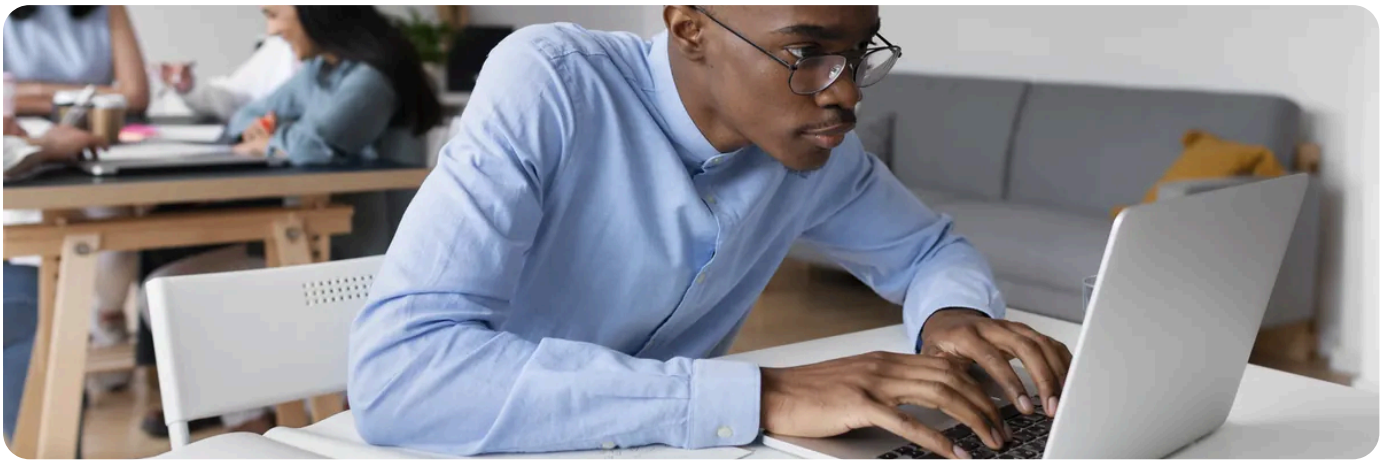

A tabela em **preços de domínios** põe quatro colunas lado a lado, e não é por acaso: o que custa entrar não é o que custa ficar. Saber ler as quatro poupa-lhe a surpresa da primeira renovação.

As quatro colunas

Coluna	O que diz
Registo	O que paga para ficar com o nome, por um ano. Paga-se uma vez, no acto do registo.
Renovação	O que paga em **cada ano seguinte** para o manter. É este o valor que o acompanha enquanto o domínio for seu.
Transferência	O que custa trazer para cá um domínio que já tem noutro fornecedor.
Finalidade	Para que serve a extensão, ou a quem se destina. Algumas têm destinatário certo e exigem comprovação.

Porque é que registar e renovar nem sempre custam o mesmo

Quem fixa o preço de cada extensão é o registo que a gere, não nós. Há extensões em que o preço de entrada é mais baixo do que o de manutenção, e há outras em que os dois valores são iguais ao cêntimo. Não há regra: há a tabela. É por isso que as duas colunas estão uma ao lado da outra, em vez de se mostrar só a primeira.

Olhe para a coluna da renovação antes de escolher a extensão.
O registo paga-se uma vez; a renovação paga-se todos os anos, durante o tempo que a empresa durar. Numa decisão a cinco anos, é a segunda coluna que pesa.

O que paga na coluna da transferência

A coluna da transferência mostra o preço de trazer o domínio de outro fornecedor para cá. É um ano de renovação, e esse ano soma-se ao prazo que já tinha pago: não perde nada.

Todas as extensões se transferem com o código EPP, também as nacionais. Só o indica depois de pagar: enviamos-lhe um e-mail a pedi-lo.

Encontrar a sua extensão na lista

1. **Filtre por categoria.** Os botões por cima da tabela separam as nacionais, as de outros países, as de negócios, as de tecnologia, as de ensino e as de comunicação. Cada botão diz quantas extensões tem lá dentro.

2. **Ou escreva na caixa de procura.** A lista vai-se estreitando à medida que escreve. Com ponto ou sem ponto, encontra na mesma.

3. **Mostre mais linhas.** O selector no fim da tabela muda quantas extensões aparecem de cada vez. Quem quer comparar põe tudo na mesma página e procura com o próprio navegador.

A lista tem as extensões que registamos **hoje**, e não as do mundo inteiro. Se a que quer não estiver lá, pergunte-nos antes de desistir dela.

O que a tabela não mostra

Os valores são **por ano** e são os mesmos que o carrinho cobra: sai tudo da mesma fonte, e não há um preço para a montra e outro para a caixa. O que a tabela não inclui são os impostos aplicáveis, quando existam: esses somam-se no fecho da encomenda, onde os vê antes de pagar.

Registar por mais do que um ano de uma vez é possível nas extensões que o permitem, e o total aparece no carrinho no momento em que escolhe o prazo. A tabela mostra um ano de propósito: é a única forma de comparar extensões umas com as outras.

RECOMENDADO

Compare as extensões lado a lado antes de decidir o nome.

Ver preços de domínios →

VEJA TAMBÉM

- **Preços de domínios: a tabela completa** →
- **Registar um domínio** →

Transferir um domínio para cá

Renovação de domínios

interweb

Interweb Angola

RLX Angola, Lda. · Grupo RLX Holdings

NIF	500 260 5724
MATRÍCULA	26464-25/250724
SEDE	Rua Direita do Patriota, Bairro Dangereux Belas, Luanda, Angola
CONTACTOS	info@interweb.ao · +244 942 011 191 · www.interweb.ao
HORÁRIO	2ª. à 6ª. Feira - 08 à 16 Horas Sábado & Domingo - Fechado

Versão online deste documento

RLX-AO-KB-408 · v2026.10.22 · Gerado a 15/11/2026 00:24