interweb

Gerado a 28/11/2026 20:46

BASE DE CONHECIMENTO · DOCUMENTO PÚBLICO

O plugin para o Cursor: o servidor MCP e as skills de uma só vez

Cursor

CÓDIGO	VERSÃO	PAÍS · IDIOMA
RLX-AO-KB-3156	v2026.11.28	Angola · Português

Interweb Angola
RLX Angola, Lda. · Grupo RLX Holdings
NIF 500 260 5724 · Matrícula 26464-25/250724

https://www.meu.interweb.ao/knowledgebase/3156

O plugin para o Cursor: o servidor MCP e as skills de uma só vez

Cursor Criado em **28 de novembro de 2026** 3 min de leitura

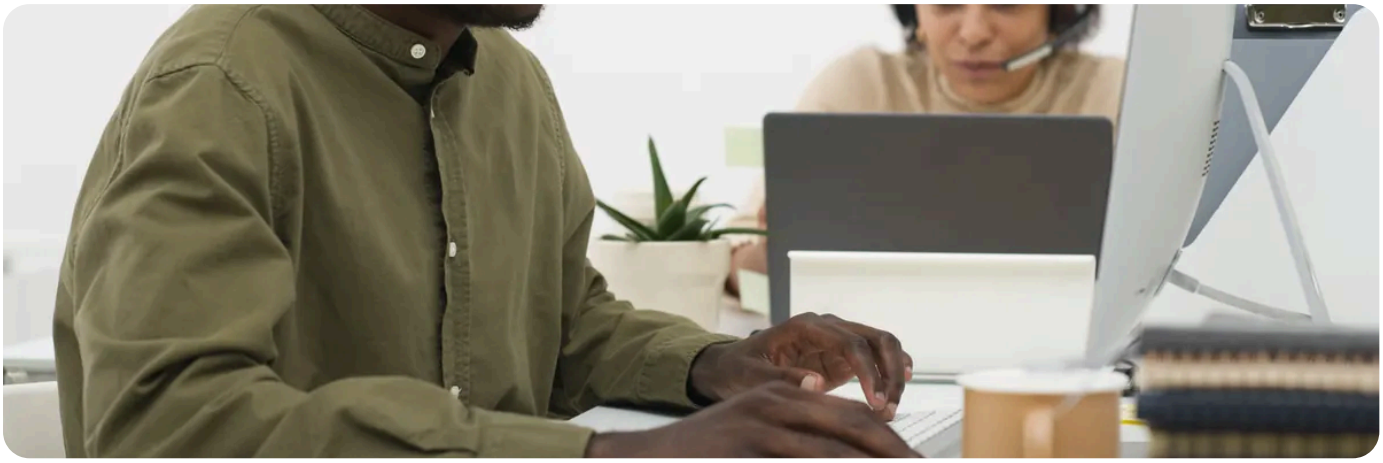

O plugin da Interweb para o Cursor junta numa só instalação o servidor MCP do All in One AI, as skills para a nossa API, duas regras e um comando. Não precisa de escrever o ficheiro do servidor MCP à mão.

O que traz

Parte	O que faz
O servidor MCP	Em `https://api.interweb.ao/mcp` : gerar imagens, vídeos e voz, perguntar a outros modelos, pesquisar na web e ver os créditos de IA, a partir do chat.
10 skills	Ensinam o Cursor a usar a API da Interweb: domínios, DNS, VPS, hospedagem, E-mail Center, SMS Center, All in One AI, WHOIS, associar um domínio e publicar num VPS.
2 regras, sempre activas	Perguntar antes de tudo o que cobra ou apaga, e manter a chave da API fora do código, dos registos e do Git.
O comando `/status`	Mostra o modo da chave, as permissões e o saldo de IA, sem mostrar a chave.

Antes de instalar

1. Crie uma chave no **API Center**. O servidor MCP precisa de `ai:read` e `ai:write` . Junte só as outras permissões de que as skills vão precisar, por exemplo para domínios ou DNS.

2. Comece com uma chave `sandbox_` : lê a sua conta real, simula as alterações e nunca cobra.

3. Guarde a chave na variável de ambiente `INTERWEB_API_KEY`, como no **artigo do Cursor**, e feche e abra o Cursor para ele a ler.

O servidor do plugin lê a chave da variável, por isso a chave nunca fica escrita nos ficheiros do plugin. A parte do servidor no plugin é esta:

```
{
  "mcpServers": {
    "interweb-ai": {
      "url": "https://api.interweb.ao/mcp",
      "headers": { "Authorization": "Bearer ${env:INTERWEB_API_KEY}" }
    }
  }
}
```

Instalar

Os ficheiros estão no repositório `cursor-plugin`, na **página SDKs e integrações** da documentação. Segundo a **documentação do Cursor**, um plugin guardado no seu computador instala-se assim:

1. Descarregue o repositório `cursor-plugin`.

2. Copie a pasta para dentro de `~/.cursor/plugins/local/`, por exemplo `~/.cursor/plugins/local/cursor-plugin`. No Windows, `~` é a pasta do seu utilizador, `C:\Users\<o seu nome>`.

3. Copie os ficheiros a sério: o Cursor ignora um atalho (symlink) para uma pasta noutro sítio.

4. Reinicie o Cursor ou corra o comando **Developer: Reload Window**.

A documentação do Cursor avisa que ele só encontra plugins nessa pasta se a importação de plugins locais estiver permitida.

Confirmar

Abra **Customize**, na barra lateral do Cursor: o servidor `interweb-ai` deve aparecer activo, com as ferramentas. No chat, escreva `/status`: o Cursor diz o modo da chave (sandbox ou produção), as permissões e o saldo. Com uma chave `sandbox_`, uma geração fica pronta logo, com uma ligação de exemplo e 0 créditos. Depois do teste, troque a variável pela chave `prod_` e abra o Cursor outra vez.

Se já tinha juntado o servidor à mão

em `~/.cursor/mcp.json`, tire essa entrada para não ficar com o mesmo servidor duas vezes. As gerações gastam créditos: as regras do plugin pedem confirmação antes, mas dê à chave só as permissões de que precisa.

RECOMENDADO

Quer o servidor MCP e as skills no Cursor? Veja a página Programar com IA.

Ver Programar com IA →

VEJA TAMBÉM

- **O servidor MCP no Cursor, no Windsurf e no Cline**
- **O servidor MCP do All in One AI**
- **Cursor com o All in One AI: a chave, o endereço e os modelos a juntar**
- **Programar com IA no All in One AI**

interweb

Interweb Angola

RLX Angola, Lda. · Grupo RLX Holdings

NIF	500 260 5724
MATRÍCULA	26464-25/250724
SEDE	Rua Direita do Patriota, Bairro Dangereux Belas, Luanda, Angola
CONTACTOS	info@interweb.ao · +244 942 011 191 · www.interweb.ao
HORÁRIO	2ª. à 6ª. Feira - 08 à 16 Horas Sábado & Domingo - Fechado

Versão online deste documento

RLX-AO-KB-3156 · v2026.11.28 · Gerado a 28/11/2026 20:46