interweb

Gerado a 28/11/2026 20:46

BASE DE CONHECIMENTO · DOCUMENTO PÚBLICO

Que modelos usar no Cursor: Kimi K2.7 Code, DeepSeek V4 Pro, GLM 5.2 e outros

Cursor

CÓDIGO	VERSÃO	PAÍS · IDIOMA
RLX-AO-KB-3154	v2026.11.28	Angola · Português

Interweb Angola
RLX Angola, Lda. · Grupo RLX Holdings
NIF 500 260 5724 · Matrícula 26464-25/250724

https://www.meu.interweb.ao/knowledgebase/3154

Que modelos usar no Cursor: Kimi K2.7 Code, DeepSeek V4 Pro, GLM 5.2 e outros

Cursor Criado em **28 de novembro de 2026** 2 min de leitura

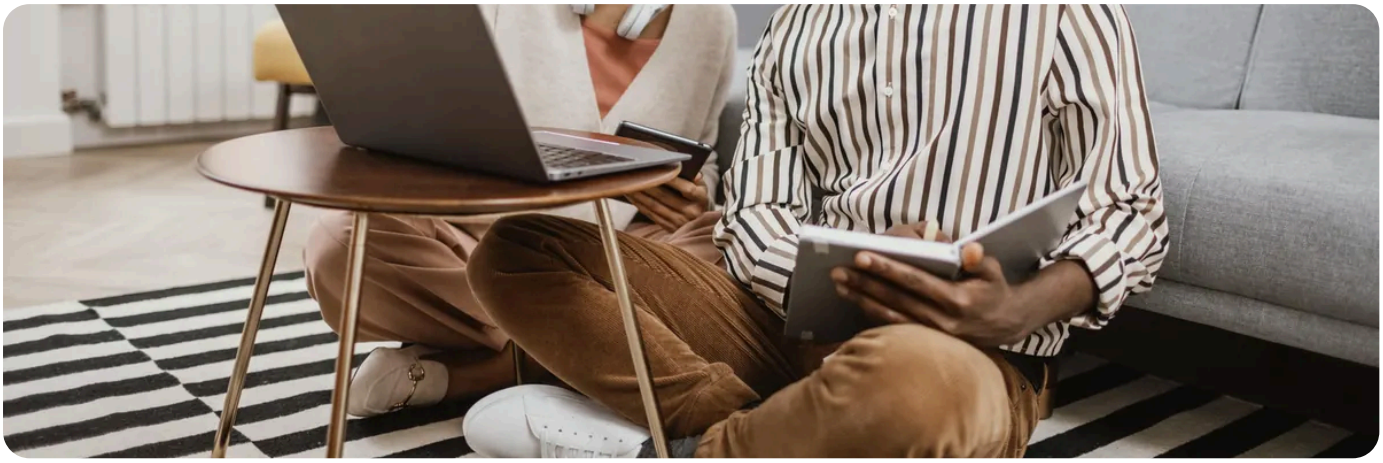

Qualquer modelo de texto do catálogo funciona no chat do Cursor. Para programar, convém um modelo feito para isso e que aceite ferramentas. Estes são os que recomendamos e a forma de escolher entre eles.

Os recomendados

Modelo	Contexto	Para quê
`moonshotai/kimi-k2.7-code`	262 144 tokens	Feito para programar: o ponto de partida para o dia-a-dia.
`deepseek-ai/deepseek-v4-pro`	1 048 576 tokens	Raciocínio forte, para mudanças grandes e erros difíceis.
`zai-org/glm-5.2`	1 048 576 tokens	Pensado para agentes: usa bem as ferramentas em tarefas longas.
`deepseek-ai/deepseek-v4-flash`	1 048 576 tokens	Rápido e barato, para tarefas de fundo e perguntas curtas.

Os quatro aceitam ferramentas (function calling) e fazem parte do Coding Plan. O contexto, o máximo de saída e o preço de cada um estão em `GET /v1/models`, nos campos `context_length`, `max_output_tokens` e `pricing`.

Como escolher

1. Para o dia-a-dia, comece pelo `moonshotai/kimi-k2.7-code`.

2. Para uma alteração grande ou um erro difícil, mude para o `deepseek-ai/deepseek-v4-pro`.

3. Para tarefas longas, em que o agente usa muitas ferramentas seguidas, experimente o `zai-org/glm-5.2`.

4. Para perguntas curtas e pequenas tarefas, o `deepseek-ai/deepseek-v4-flash` é rápido e barato.

No Cursor, troca-se de modelo no selector do chat, a meio do trabalho. O Tab não muda: fica sempre com os modelos do Cursor.

O preço

Cada modelo tem o seu preço em créditos por milhão de tokens de entrada e de saída. Veja-o na **aba Modelos** ou no campo `pricing`. Com o Coding Plan, os pedidos aos modelos do plano gastam pontos em vez de créditos, e os modelos mais fortes gastam mais pontos por token. A lista dos modelos do plano está na **aba Plano**.

Outros modelos

O catálogo tem 79 modelos de texto que aceitam ferramentas. A lista completa, do mais caro ao mais barato, está no **artigo do OpenCode**. Para juntar qualquer um ao Cursor, veja **como juntar mais modelos**.

Use o modelo mais barato que faça o trabalho. Um modelo forte numa pergunta simples gasta mais sem dar melhor resposta.

RECOMENDADO

Quer usar os nossos modelos no Cursor? Veja a página Programar com IA.

Ver Programar com IA →

VEJA TAMBÉM

- **Juntar mais modelos no Cursor: Add Custom Model e o id com a barra**
- **Cursor com o All in One AI: a chave, o endereço e os modelos a juntar**
- **Coding Plan: qual escolher, quanto custa e como assinar**
- **O Tab do Cursor e a sua chave: só o chat usa os modelos do All in One AI**
- **Programar com IA no All in One AI**

interweb

Interweb Angola

RLX Angola, Lda. · Grupo RLX Holdings

NIF	500 260 5724
MATRÍCULA	26464-25/250724
SEDE	Rua Direita do Patriota, Bairro Dangereux Belas, Luanda, Angola
CONTACTOS	info@interweb.ao · +244 942 011 191 · www.interweb.ao
HORÁRIO	2ª. à 6ª. Feira - 08 à 16 Horas Sábado & Domingo - Fechado

Versão online deste documento

RLX-AO-KB-3154 · v2026.11.28 · Gerado a 28/11/2026 20:46