interweb

Gerado a 28/11/2026 20:38

BASE DE CONHECIMENTO · DOCUMENTO PÚBLICO

Listar os modelos de IA pela API: GET /v1/models com type e q

Usar a API de IA

CÓDIGO	VERSÃO	PAÍS · IDIOMA
RLX-AO-KB-3004	v2026.11.28	Angola · Português

Interweb Angola
RLX Angola, Lda. · Grupo RLX Holdings
NIF 500 260 5724 · Matrícula 26464-25/250724

https://www.meu.interweb.ao/knowledgebase/3004

Listar os modelos de IA pela API: GET /v1/models com type e q

Usar a API de IA · Criado em **28 de novembro de 2026** · 3 min de leitura

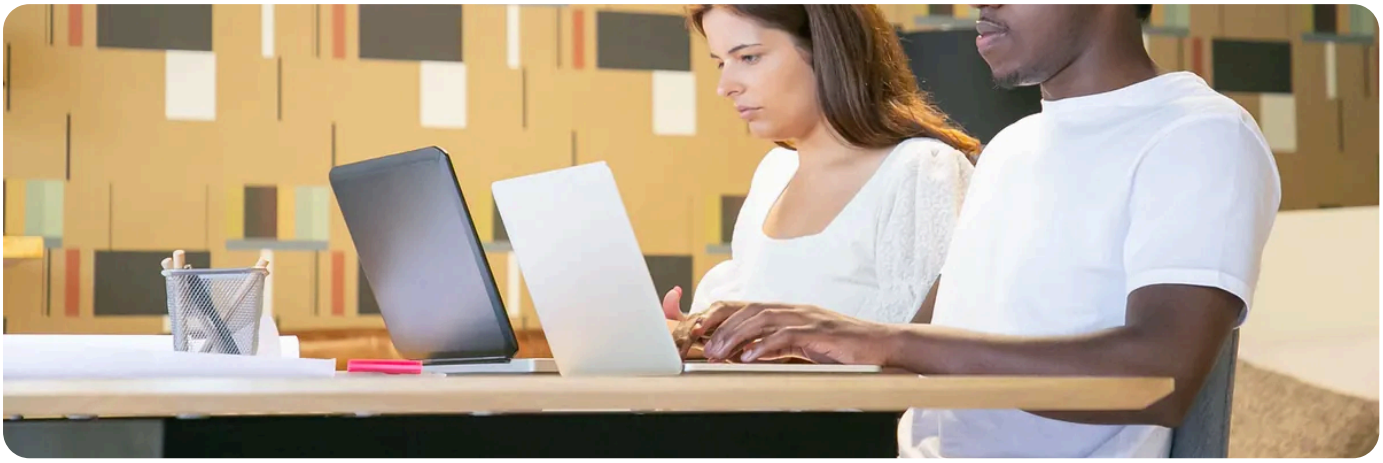

A resposta curta: `GET /v1/models` devolve todos os modelos à venda, com o tipo e o preço em créditos de cada um. Filtre com `type` e procure com `q`. Precisa de uma chave com `ai:read` e ver a lista não gasta créditos. A lista é a mesma com uma chave `sandbox_` e com uma `prod_`.

Filtrar por tipo e procurar

Parâmetro	O que faz
`type`	`text`, `image`, `video`, `audio` (voz e som) ou `agent` (só os seus agentes).
`q`	Procura no id, no nome e na descrição.

Os modelos de imagem com «gpt-image» no nome, no Linux e no macOS:

```
curl "https://api.interweb.ao/v1/models?type=image&q=gpt-image" \
  -H "Authorization: Bearer $INTERWEB_API_KEY"
```

Os modelos de vídeo, no PowerShell do Windows:

```
curl.exe "https://api.interweb.ao/v1/models?type=video" -H "Authorization: Bearer $env:INTERWEB_API_KEY"
```

O que vem em cada modelo

Um modelo de texto, tal como aparece no exemplo da documentação (os preços são de exemplo e mudam):

```
{
  "id": "deepseek-ai/deepseek-v4-flash",
  "object": "model",
  "type": "text",
```

```
  "category": "LLM",
  "name": "DeepSeek V4 Flash",
  "context_length": 1048576,
  "max_output_tokens": 393216,
   "pricing": {"unit": "1M tokens", "input": 56.0, "output": 112.0, "cached_input":
11.2}
}
```

Campo	O que é
`id`	O valor a enviar em `model`. Tem sempre uma barra. Use-o tal como está.
`type` e `category`	O que o modelo produz, e uma categoria mais detalhada, como `text-to-image`, `image-to-video` ou `text-to-speech`.
`name` e `description`	O nome para mostrar às pessoas e para que serve o modelo.
`pricing`	O preço em créditos. Texto: `input`, `output` e `cached_input`, por 1 milhão de tokens. Imagem, vídeo e voz: `credits` por `unit` (`image`, `second` ou `generation`).
`context_length` e `max_output_tokens`	Só no texto e nos agentes: o máximo que o modelo lê num pedido e o máximo que escreve numa resposta.
`base_model`, `tools` e `status`	Só nos agentes: o modelo que o agente usa, as ferramentas e o estado.

Só os modelos `text` e os seus agentes funcionam no chat. Os de imagem, vídeo e voz usam-se em `POST /v1/media/generations`. Um modelo do tipo errado dá `404 model_not_found`.

Um modelo só: GET /v1/models/{id}

Envie o id com as barras, tal como está, por exemplo `GET /v1/models/deepseek-ai/deepseek-v4-flash`. Nos modelos de imagem, vídeo e voz, a resposta traz também `input`: os campos que o modelo aceita, com os valores possíveis, o valor por omissão e os limites.

Com o SDK da OpenAI

A lista vem no formato da OpenAI, por isso o `client.models.list()` dos SDK funciona:

```
import os
from openai import OpenAI

client                  =                  OpenAI(base_url="https://api.interweb.ao/v1",
api_key=os.environ["INTERWEB_API_KEY"])
for model in client.models.list():
    print(model.id)
```

Os seus agentes aparecem primeiro, com o id `agent/` e o tipo `agent`. Cada conta só vê os seus. Sem programar, a mesma lista está na aba **Modelos** do All in One AI, com os tipos Texto, Imagem, Vídeo e Áudio e o botão «Copiar o id».

Não grave os preços no seu programa.
Os preços dos exemplos mudam. Leia sempre o `pricing` da lista antes de um lote grande.

RECOMENDADO

Prefere ver os modelos sem programar? Abra a aba Modelos do All in One AI.

Ver o All in One AI →

VEJA TAMBÉM

- **Escolher um modelo de texto: preço, contexto e para que serve cada um**
- **Escolher um modelo de imagem no All in One AI: a aba Modelos, o preço e as opções**
- **Os campos que um modelo de imagem aceita: GET /v1/models/{id} e a opção de tamanho**
- **Usar o SDK da OpenAI com o All in One AI: só mudam o endereço e a chave**
- **All in One AI**

interweb

Interweb Angola

RLX Angola, Lda. · Grupo RLX Holdings

NIF	500 260 5724
MATRÍCULA	26464-25/250724
SEDE	Rua Direita do Patriota, Bairro Dangereux Belas, Luanda, Angola
CONTACTOS	info@interweb.ao · +244 942 011 191 · www.interweb.ao
HORÁRIO	2ª. à 6ª. Feira - 08 à 16 Horas Sábado & Domingo - Fechado

Versão online deste documento

RLX-AO-KB-3004 · v2026.11.28 · Gerado a 28/11/2026 20:38