interweb

Gerado a 28/11/2026 20:36

BASE DE CONHECIMENTO · DOCUMENTO PÚBLICO

Comprar créditos de IA pela API com o saldo da conta

Créditos de IA e custos

CÓDIGO	VERSÃO	PAÍS · IDIOMA
RLX-AO-KB-2968	v2026.11.28	Angola · Português

Interweb Angola
RLX Angola, Lda. · Grupo RLX Holdings
NIF 500 260 5724 · Matrícula 26464-25/250724

https://www.meu.interweb.ao/knowledgebase/2968

Comprar créditos de IA pela API com o saldo da conta

Créditos de IA e custos · Criado em **28 de novembro de 2026** · 3 min de leitura

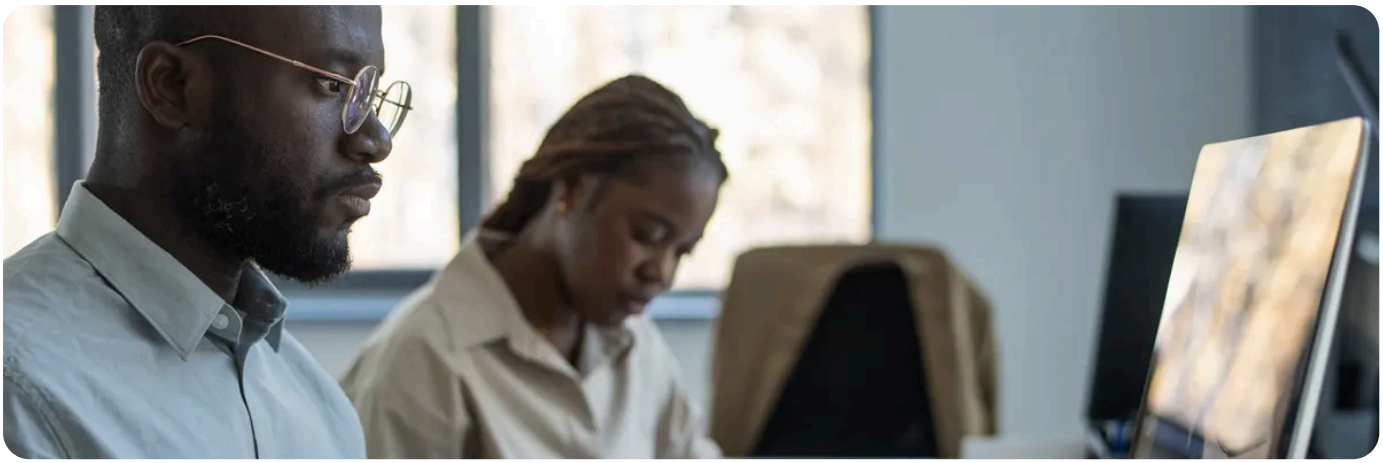

Além da aba Comprar créditos, pode comprar créditos de IA pela API, pagos com o saldo de crédito da conta em Kz. O preço é o mesmo do Meu Interweb. Serve, por exemplo, para um programa seu recarregar os créditos quando o saldo baixa.

Antes de começar

1. Uma chave `prod_` com `billing:purchase` e `ai:write`. A `billing:purchase` é uma permissão perigosa, que não vem marcada por omissão: dê-a só à chave que compra. Veja **como criar uma chave**.
2. Saldo de crédito na conta, em Kz. Esta compra só se paga com esse saldo.
3. O perfil da conta completo. Senão, a API responde `409` com `profile_incomplete`.

1. Ver os preços

```
curl "https://api.interweb.ao/v1/ai/credits/prices" -H "Authorization: Bearer $INTERWEB_API_KEY"
```

Campo	O que é
`currency`	A moeda da conta.
`minimum` e `maximum`	Quantos créditos pode comprar de uma vez. O mínimo é 1.000.
`tiers`	Os escalões: a partir de quantos créditos (`from`) vale cada preço por crédito (`unit_price`).

Campo	O que é
`tax_added`	Se o imposto se junta na factura.

2. Comprar

Mande `quantity` para `POST /v1/ai/credits/purchase`, com o cabeçalho `Idempotency-Key`, que é obrigatório. Troque o valor do exemplo por um seu: um UUID serve. No Linux e no macOS:

```
curl -X POST "https://api.interweb.ao/v1/ai/credits/purchase" \
-H "Authorization: Bearer $INTERWEB_API_KEY" \
-H "Content-Type: application/json" \
-H "Idempotency-Key: 6f1d2c3a-8b4e-4f7a-9c21-1d2e3f4a5b6c" \
-d '{"quantity": 1000}'
```

A resposta é `202` e traz, entre outros, `status`, `credits`, `unit_price`, `invoice_id`, `amount` (o total com imposto), `subtotal` e `tax`. Os créditos entram no saldo com o pagamento. Se a factura não bater certo com o preço, a compra desfaz-se e nada é cobrado.

Os erros desta compra

Resposta	Quando	O que fazer
`402 insufficient_credit`	O saldo da conta em Kz não chega. Em `details` vêm `credit_missing` e `add_funds_url`.	Adicione fundos e repita com a mesma `Idempotency-Key`.
`403 spending_limit_exceeded`	A compra passa o limite de gastos da chave.	Use uma chave com limite maior ou espere por `resets_at`.
`403 insufficient_scope`	Falta `billing:purchase` ou `ai:write`.	Crie uma chave com as duas.
`409 profile_incomplete`	O perfil da conta está por completar.	Complete o perfil no Meu Interweb.
`409 idempotency_conflict`	A mesma `Idempotency-Key` com outro corpo, ou a primeira compra ainda a correr.	Espere um pouco, ou use um valor novo se for outra compra.
`429 rate_limited`	Mais de 5 compras por minuto.	Espere os segundos de `Retry-After`.

Teste primeiro com uma chave `sandbox_`.
Na Sandbox nada se cria nem se cobra: `amount` vem sem imposto e `tax` vem `null`. Depois troque pela chave `prod_`.

Use uma `Idempotency-Key` nova para cada compra e a mesma quando repete a mesma compra depois de uma falha de rede: assim nunca compra duas vezes. Os créditos não aceitam `promo_code`.

RECOMENDADO

Prefere comprar na página? Veja os escalões na aba Comprar créditos.

Ver o All in One AI →

VEJA TAMBÉM

- **Créditos de IA: como se compram, os escalões de preço e o que cada pedido gasta**
- **Ver o saldo de créditos de IA: a página, o GET /v1/ai/balance e o aio balance**
- **Criar uma chave da API: nome, modo, permissões, validade, lista de IPs e limite de gastos**
- **Antes de um lote grande de pedidos de IA: ver primeiro o saldo e o preço**
- **All in One AI**

interweb

Interweb Angola

RLX Angola, Lda. · Grupo RLX Holdings

NIF	500 260 5724
MATRÍCULA	26464-25/250724
SEDE	Rua Direita do Patriota, Bairro Dangereux Belas, Luanda, Angola
CONTACTOS	info@interweb.ao · +244 942 011 191 · www.interweb.ao
HORÁRIO	2ª. à 6ª. Feira - 08 à 16 Horas Sábado & Domingo - Fechado

Versão online deste documento

RLX-AO-KB-2968 · v2026.11.28 · Gerado a 28/11/2026 20:36