interweb

Gerado a 15/11/2026 00:28

BASE DE CONHECIMENTO · DOCUMENTO PÚBLICO

Quantas cópias de segurança guardar: diárias, semanais e mensais sem encher o espaço

Fazer cópias de segurança

CÓDIGO	VERSÃO	PAÍS · IDIOMA
RLX-AO-KB-1214	v2026.10.10	Angola · Português

Interweb Angola
RLX Angola, Lda. · Grupo RLX Holdings
NIF 500 260 5724 · Matrícula 26464-25/250724

https://www.meu.interweb.ao/knowledgebase/1214

Quantas cópias de segurança guardar: diárias, semanais e mensais sem encher o espaço

Fazer cópias de segurança Criado em **10 de outubro de 2026** 3 min de leitura

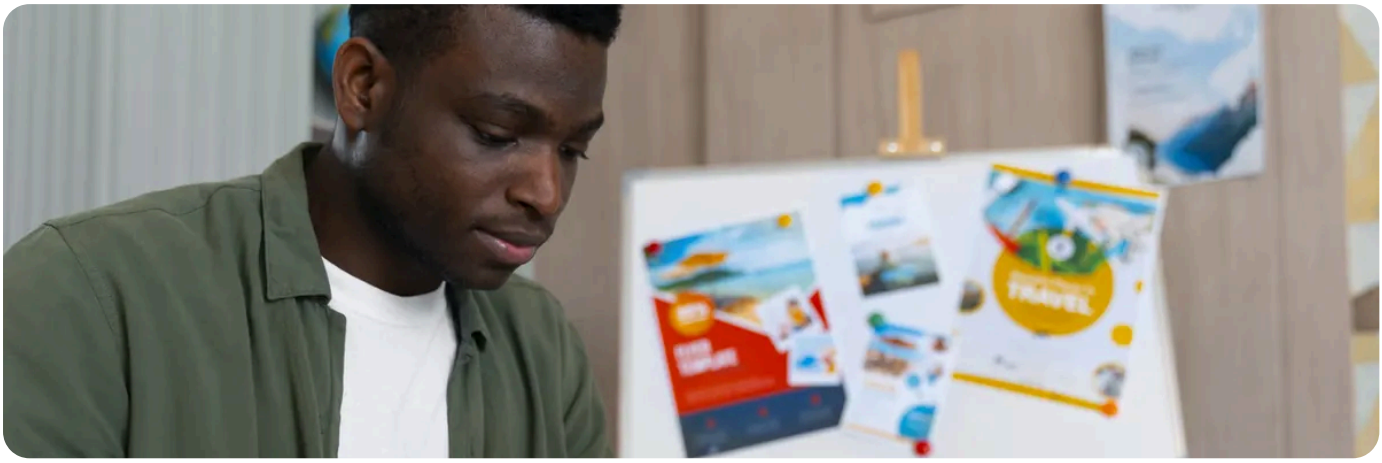

A pergunta certa não é «quantas cópias», é «**até quando para trás preciso de poder voltar**». A resposta é: pelo menos tanto como o tempo que pode demorar a dar-se conta de um estrago. A nossa cópia automática cobre os últimos 30 dias (**como funciona**). As cópias que faz *por si* existem para cobrir o que fica para lá disso, e para o dia em que a conta já não está lá.

Muitas recentes, poucas antigas

O esquema clássico guarda muitas cópias recentes e cada vez menos antigas: as **diárias** para os enganos de ontem, as **semanais** para o que se notou tarde, as **mensais** para o dano lento. Assim cobre-se muito tempo sem guardar uma cópia por dia durante anos. Um plano de exemplo, que ajusta ao seu caso (os números são *exemplo*, não recomendação):

Cópia	Quando se faz	Quanto tempo se guarda (exemplo)	Serve para
Diária	Todas as madrugadas.	Alguns dias.	O engano de ontem. Já a temos nós, no JetBackup.
Semanal	Um dia fixo da semana.	Algumas semanas.	O que só se notou a meio do mês.
Mensal	Dia 1 de cada mês.	Vários meses.	Um dano lento, ou uma consulta antiga.
Antes de uma mudança grande	Quando a vai fazer.	Até a mudança estar assente.	Voltar ao ponto de partida de uma actualização ou de uma migração.

Como decidir o seu plano

1. **Meça o tamanho de uma cópia completa.** Veja o espaço em uso em **Disk Usage**. Multiplique pelo número de cópias que quer guardar: é o espaço que ocupam, e conta para o plano se ficarem na conta (**os limites que ninguém anuncia**).

2. **Pergunte-se quanto demora a reparar num problema.** Num site de loja vê-se em horas. Num blogue pouco visitado, pode passar um mês. Quanto mais tarde se dá por ele, mais para trás tem de poder voltar.

3. **Escolha a cadência pelo que perde se falhar.** Se perder um dia de encomendas custa dinheiro, cópia diária. Se o site muda uma vez por mês, uma cópia mensal e uma antes de cada mudança chegam.

4. **Automatize a limpeza, não só a cópia.** Se o script de cópias não apaga as antigas, o disco enche e a cópia seguinte falha sem ninguém ver. Ensinamos o script em **cópias automáticas da sua aplicação**.

5. **Guarde as cópias que importam mais tempo, noutro sítio.** As antigas não precisam de estar na conta: levam-se para fora (**cópias fora do servidor**), onde não gastam o seu espaço.

Teste a limpeza antes de a deixar apagar.
Um comando `find ... -mtime +N -delete` com o caminho errado apaga o que não devia. Corra-o primeiro com `-print` em vez de `-delete`, veja a lista, e só depois troque.

Guardar para sempre também é uma decisão sobre dados pessoais.
Uma cópia antiga contém os dados dos clientes tal como estavam, incluindo os que entretanto pediram para ser apagados. Defina quanto tempo guarda e cumpra-o (**protecção de dados no seu site**).

Ponha a data no nome
no formato ano-mês-dia (2026-10-10). Ordenam-se sozinhas e vê-se de relance qual é a mais antiga.

PRECISA DE AJUDA?

Quer ajuda a perceber que cópias já tem por nós e quais faltam? Escreva-nos.

Abrir um pedido de suporte →

VEJA TAMBÉM

- Fazer e guardar a sua própria cópia, e testar que funciona
- A regra 3-2-1 aplicada a um site
- Quanto tempo guardamos as cópias, e como restaurar uma
- Cópias automáticas da sua aplicação: cron e mysqldump

interweb

Interweb Angola

RLX Angola, Lda. · Grupo RLX Holdings

NIF	500 260 5724
MATRÍCULA	26464-25/250724
SEDE	Rua Direita do Patriota, Bairro Dangereux Belas, Luanda, Angola
CONTACTOS	info@interweb.ao · +244 942 011 191 · www.interweb.ao
HORÁRIO	2ª. à 6ª. Feira - 08 à 16 Horas Sábado & Domingo - Fechado

RLX-AO-KB-1214 · v2026.10.10 · Gerado a 15/11/2026 00:28

Versão online deste documento